

CONSUMO DE AGUA POTABLE - 2014
SEDE CENTRAL Suministro Nº 2913870-8

Mes	Nº de Trabajadores	Consumo (m³)	Importe S/.	Indice de consumo de agua (m³/número de personas)
ene-14	271	256	1091.75	0.94
feb-14	271	312	1337.02	1.15
mar-14	281	366	1562.54	1.30
abr-14				
may-14				
jun-14				
jul-14				
ago-14				
sep-14				
oct-14				
nov-14				
dic-14				
Promedio	69	78	332.61	1.13

CONSUMO DE AGUA POTABLE - 2014
SEDE JAVIER PRADO Suministro Nº 2595445-4

Mes	Nº de Trabajadores	Consumo (m³)	Importe S/.	Indice de consumo de agua (m³/número de personas)
ene-14	90	176	1338.25	1.96
feb-14	89	201	1527.51	2.26
mar-14	86	169	1286.45	1.97
abr-14				
may-14				
jun-14				
jul-14				
ago-14				
sep-14				
oct-14				
nov-14				
dic-14				
Promedio	22	46	346.02	2.06

CONSUMO DE AGUA POTABLE - 2014

SEDE Los Olivos Suministro Nº 5174770-7
SEDE SJM Suministro Nº 2634067-9
SEDE Callao Suministro Nº 2029061

Centros de Orientaciones	Mes	Nº de Trabajadores	Consumo (m³)	Importe S/.	Indice de consumo de agua (m³/número de personas)
Los Olivos	ene-14	3	3	28.49	1.00
SJM *		3	-	20.00	-
Callao		2	4	22.74	2.00
SJL		3	2	20.91	0.67
Los Olivos	feb-14	4	1	5.82	0.25
SJM *		6	-	20.00	-
Callao		2	5	26.99	2.50
SJL		2	4	36.05	2.00
Los Olivos	mar-14	3			0.00
SJM *		5	-	20.00	-
Callao		2	4	22.74	2.00
SJL		3	3	28.55	1.00
Los Olivos	abr-14				
SJM *			-		-
Callao					
SJL					
Los Olivos	may-14				
SJM *			-		-
Callao					
SJL					
Los Olivos	jun-14				
SJM *			-		-
Callao					
SJL					
Los Olivos	jul-14				
SJM *			-		-
Callao					
SJL					
Los Olivos	ago-14				
SJM *			-		-
Callao					
SJL					
Los Olivos	sep-14				
SJM *			-		-
Callao					
SJL					
Los Olivos	oct-14				
SJM *			-		-
Callao					
SJL					
Los Olivos	nov-14				
SJM *			-		-
Callao					
SJL					
Los Olivos	dic-14				
SJM *			-		-
Callao					
SJL					

Consumo de Agua Potable - 2014

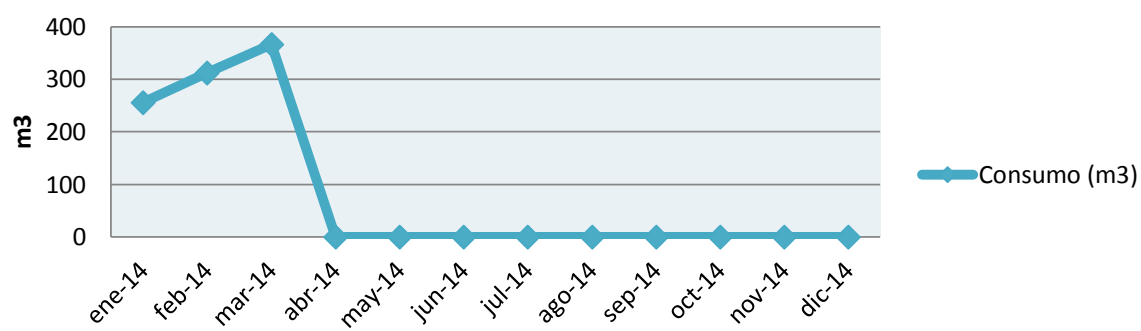

(*) En el caso de SJM, hay un convenio firmado entre propietario y el Osipitel, por un cargo fijo mensual.

CONSUMO DE ENERGIA ELECTRICA - 2014

SEDE CENTRAL Sumistro Nº 1296389

Mes	Nº de Trabajadores	Importe S/.	Consumo de Energía activa (KW.h)			Indicador Kw.h de energía eléctrica consumida/ Número de personas
			Hora punta (Kwh)	Fuera de punta (Kwh)	Total (Kwh)	
ene-14	271	21,229.60	75,520.00	367.750	75,887.75	280.03
feb-14	271	23,934.10	138,310.00	665.460	138,975.46	512.82
mar-14	281	23,151.40	195,380.00	941.340	196,321.34	698.65
abr-14					0.00	
may-14					0.00	
jun-14					0.00	
jul-14					0.00	
ago-14					0.00	
sep-14					0.00	
oct-14					0.00	
nov-14					0.00	
dic-14					0.00	
Promedio	69	5,692.93	34,100.83	164.55	34,265.38	497.17

CONSUMO DE ENERGIA ELECTRICA - 2014

SEDE JAVIER PRADO Sumistro Nº 426070

Mes	Nº de Trabajadores	Importe S/.	Consumo de Energía activa (KW.h)			Indicador Kw.h de energía eléctrica consumida/ Número de personas
			Hora punta (Kwh)	Fuera de punta (Kwh)	Total (Kwh)	
ene-14	90	4,389.40	961.830	4,628.370	5,590.20	62.11
feb-14	89	4,837.40	1,004.290	4,832.870	5,837.16	65.59
mar-14	86	4,750.70	1,044.250	5,025.010	6,069.26	70.57
abr-14					0.00	
may-14					0.00	
jun-14					0.00	
jul-14					0.00	
ago-14					0.00	
sep-14					0.00	
oct-14					0.00	
nov-14					0.00	
dic-14					0.00	
Promedio	22	1,164.79	250.86	1,207.19	1,458.05	66.09

Consumo Energía Eléctrica - 2014

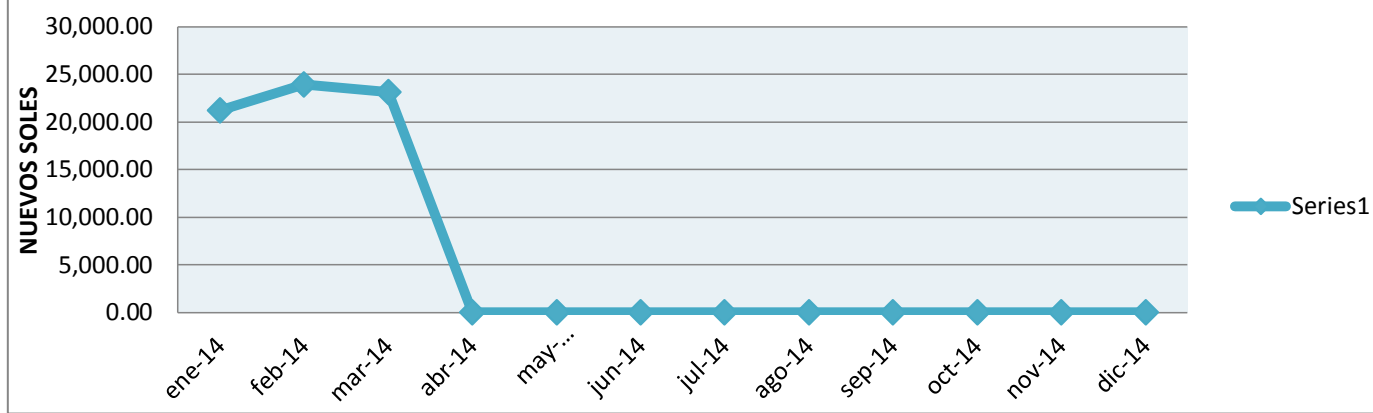

CONSUMO DE ENERGIA ELECTRICA - 2014

SEDE SJL Sumistro Nº 0126598

SEDE Los Olivos Numero de Cliente Nº 1796385

SEDE SJM Sumistro Nº 234753

SEDE Callao Numero de Cliente Nº 0110398

Centros de Orientaciones	Mes	Nº de Trabajadores	Importe S/.	Consumo de Energía Eléctrica			Indicador Kw.h de energía eléctrica consumida/ Número de personas
				Lectura Actual	Lectura Anterior	Total Lectura	
Los Olivos		3	259.00	37,589	37,072	517	172.33
SJM *	ene-14	3	30.00	-	-	-	-
Callao		2	62.50	35,564	35,440	124	62.00
SJL		3	106.50	32,530	32,319	211	70.33
Los Olivos	feb-14	4	378.00	38,373	37,589	784	196.00
SJM *		6	30.00	-	-	-	-
Callao		2	64.00	35,688	35,564	124	62.00
SJL		2	121.50	32,775	32,530	245	122.50
Los Olivos	mar-14	3	398.00	39,167	38,373	794	264.67
SJM *		5	30.00	-	-	-	-
Callao		2	70.00	35,823	35,688	135	67.50
SJL		3	122.00	33,012	32,775	237	79.00
Los Olivos	abr-14					0	
SJM *						0	-
Callao						0	
SJL						0	
Los Olivos	may-14					0	
SJM *						0	-
Callao						0	
SJL						0	
Los Olivos	jun-14					0	
SJM *						0	-
Callao						0	
SJL						0	
Los Olivos	jul-14					0	
SJM *						0	-
Callao						0	
SJL						0	
Los Olivos	ago-14					0	
SJM *						0	-
Callao						0	
SJL						0	
Los Olivos	sep-14					0	
SJM *						0	-
Callao						0	
SJL						0	
Los Olivos	oct-14					0	
SJM *						0	-
Callao						0	
SJL						0	
Los Olivos	nov-14					0	
SJM *						0	-
Callao						0	
SJL						0	
Los Olivos	dic-14					0	
SJM *						0	-
Callao						0	
SJL						0	

(*) En el caso de SJM, hay un convenio firmado entre propietario y el Osiptel, por un cargo fijo mensual.

CONSUMO DE PAPEL BOND, OTROS PAPELES Y SOBRES - 2014

SEDE CENTRAL Y CENTROS DE ATENCION A USUARIOS DE LIMA

MESES	Nº de Personas	PAPEL BOND (A)		SOBRES (B)		A + B		Indicador Kg. de papel consumido / Número de personas
		Total Kg.	Total S/.	Total Kg.	Total S/.	Total Kg.	Total S/.	
ENERO	372	793.00	2,836.50	16.36	242.30	809.36	3,078.80	2.18
FEBRERO	374	104.00	372.00	5.60	128.00	109.60	500.00	0.29
MARZO	380	1,406.60	5,139.50	32.34	364.50	1,438.94	5,504.00	3.79
ABRIL								
MAYO								
JUNIO								
JULIO								
AGOSTO								
SEPTIEMBRE								
OCTUBRE								
NOVIEMBRE								
DICIEMBRE								
TOTALES		2,303.60	8,348.00	54.30	734.80	2,357.90	9,082.80	
PROMEDIO	375.33	191.97	695.67	4.53	61.23	196.49	756.90	2.09

CONSUMO DE TINTAS Y TONERS - 2014				
SEDE CENTRAL, CENTROS DE ATENCION A USUARIOS DE LIMA Y OFICINAS DESCONCENTRADAS				
MES	N° DE PERSONAS	TONERS Y TINTAS		Indicador Unidad de cartuchos / Número de personas
		Unid	S/.	
ENERO	523	11	4,344.23	0.02
FEBRERO	529	8	4,091.85	0.02
MARZO	525	11	3,172.81	0.02
ABRIL				
MAYO				
JUNIO				
JULIO				
AGOSTO				
SEPTIEMBRE				
OCTUBRE				
NOVIEMBRE				
DICIEMBRE				
TOTAL		30	11,608.88	
Promedio	526	10	3,869.63	0.02

CONSUMO DE COMBUSTIBLE - 2014

Sede Principal, Oficinas Desconcentradas y Centros de Atención a Usuarios

Mes	Nº de Vehículos	Tipo de Combustible	Recorrido en KM	Importe S/.	Indicador Importe pagado/ recorrido de vehiculos
ene-14	2	Gasolina 90	1,885	1,279.39	0.67
		GNV		110.77	0.05
	10	Diesel	6,425	2,069.68	0.32
feb-14	2	Gasolina 90	1,571	504.00	0.32
		GNV		266.16	0.16
	10	Diesel	9,009	3,937.00	0.43
mar-14	2	Gasolina 90	2,124	690.39	0.32
		GNV		389.22	0.18
	10	Diesel	16,982	6,486.80	0.38
abr-14		Gasolina 90			
		GNV			
		Diesel			
may-14		Gasolina 90			
		GNV			
		Diesel			
jun-14		Gasolina 90			
		GNV			
		Diesel			
jul-14		Gasolina 90			
		GNV			
		Diesel			
ago-14		Gasolina 90			
		GNV			
		Diesel			
sep-14		Gasolina 90			
		GNV			
		Diesel			
oct-14		Gasolina 90			
		GNV			
		Diesel			
nov-14		Gasolina 90			
		GNV			
		Diesel			
dic-14		Gasolina 90			
		GNV			
		Diesel			
Promedio			3,166	1,311	0.24

Consumo de Combustible - 2014

Indicador

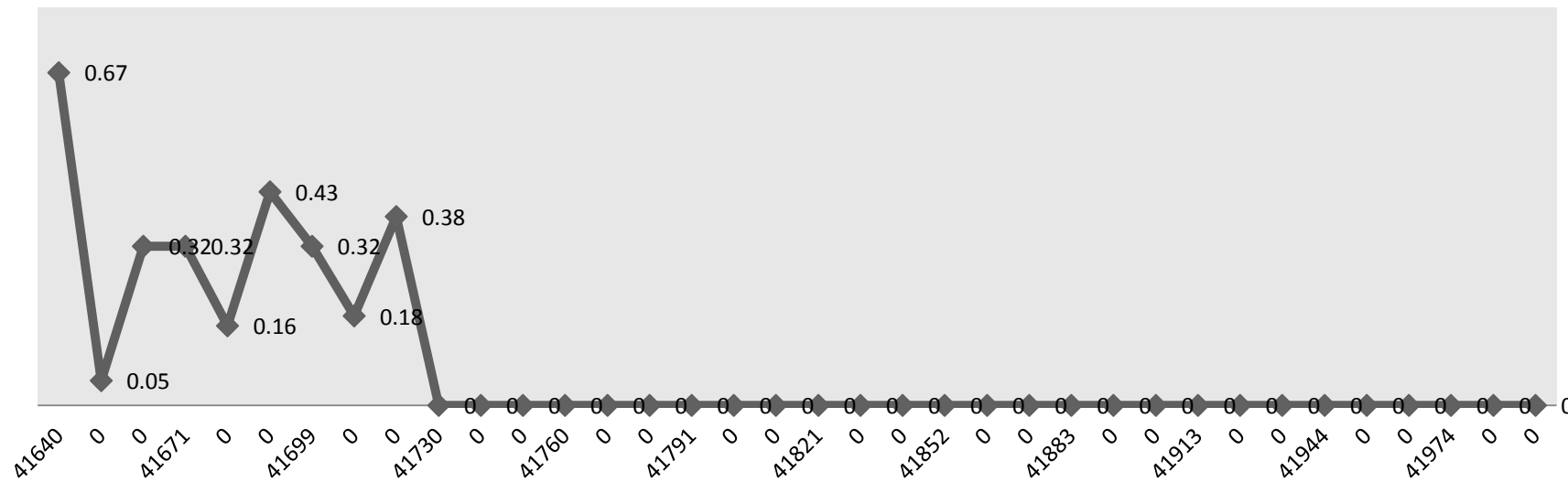

CONSUMO DE TELEFONIA FIJA - 2014

SEDE CENTRAL Y CENTROS DE ATENCION A USUARIOS DE LIMA Y PROVINCIA

Mes	Nº de Trabajadores	Importe S/.	Consumo por trabajador
ene-14	523	7,054.38	13.49
feb-14	529	7,158.70	13.53
mar-14	525	7,066.15	13.46
abr-14			
may-14			
jun-14			
jul-14			
ago-14			
sep-14			
oct-14			
nov-14			
dic-14			
Promedio	131	1,773.27	3.37

* se hicieron ajustes de tarifa en la telefonia de provincia, telefonica hizo descuentos.

CONSUMO DE TELEFONIA MOVIL - 2014
--

**Sede Principal, Oficinas Desconcentradas y Centros de
Atención a Usuarios**

Mes	Nº de Equipos	Importe S/.	Consumo por trabajador S/.
ene-13	158	14,457.33	91.50
feb-13	158	14,136.99	89.47
mar-13	173	14,069.25	81.33
abr-13			
may-13			
jun-13			
jul-13			
ago-13			
sep-13			
oct-13			
nov-13			
dic-13			
Promedio	41	3,555.30	21.86

CONSUMO DE AGUA POTABLE - 2014

Sede Amazonas

Mes	Nº de Trabajadores	Consumo (m³)	Importe S/.	Indice de consumo de agua (m³/número de personas)
ene-14	6	4	13.70	0.67
feb-14	5	4	13.70	0.80
mar-14	3	8	14.10	2.67
abr-14				
may-14				
jun-14				
jul-14				
ago-14				
sep-14				
oct-14				
nov-14				
dic-14				
Promedio	1	1	3.46	0.34

CONSUMO DE AGUA POTABLE - 2014

Sede Apurimac

Mes	Nº de Trabajadores	Consumo (m³)	Importe S/.	Indice de consumo de agua (m³/número de personas)
ene-14	3	20	45.00	6.67
feb-14	6	12	39.70	2.00
mar-14	6	15	49.30	2.50
abr-14				
may-14				
jun-14				
jul-14				
ago-14				
sep-14				
oct-14				
nov-14				
dic-14				
Promedio	1	4	11.17	0.93

CONSUMO DE AGUA POTABLE - 2014

Sede Arequipa

Mes	Nº de Trabajadores	Consumo (m³)	Importe S/.	Indice de consumo de agua (m³/número de personas)
ene-14	8	10	97.70	1.25
feb-14	8	11	31.80	1.38
mar-14	6	12	34.30	2.00
abr-14				
may-14				
jun-14				
jul-14				
ago-14				
sep-14				
oct-14				
nov-14				
dic-14				
Promedio	2	3	13.65	0.39

CONSUMO DE AGUA POTABLE - 2014

Sede Ayacucho

Mes	Nº de Trabajadores	Consumo (m³)	Importe S/.	Indice de consumo de agua (m³/número de personas)
ene-14	5	*	20.00	4.00
feb-14	5	*	20.00	4.00
mar-14	5	*	20.00	4.00
abr-14				
may-14				
jun-14				
jul-14				
ago-14				
sep-14				
oct-14				
nov-14				
dic-14				
Promedio	1	0	5.00	1.00

(*) hay un convenio entre propietario y el Osiptel, por un cargo fijo mensual.

CONSUMO DE AGUA POTABLE - 2014

Sede Cajamarca

Mes	Nº de Trabajadores	Consumo (m³)	Importe S/.	Indice de consumo de agua (m³/número de personas)
ene-14	7	*	26.93	3.85
feb-14	7	*	26.93	3.85
mar-14	7	*	26.93	3.85
abr-14				
may-14				
jun-14				
jul-14				
ago-14				
sep-14				
oct-14				
nov-14				
dic-14				
Promedio	2	0	6.73	0.96

CONSUMO DE AGUA POTABLE - 2014

Sede Cerro de Pasco

Mes	Nº de Trabajadores	Consumo (m³)	Importe S/.	Indice de consumo de agua (m³/número de personas)
ene-14	6	130	33.60	21.67
feb-14	6	130	33.60	21.67
mar-14	6	38	59.40	6.33
abr-14				
may-14				
jun-14				
jul-14				
ago-14				
sep-14				
oct-14				
nov-14				
dic-14				
Promedio	2	25	10.55	4.14

CONSUMO DE AGUA POTABLE - 2014

Sede Lambayeque

Mes	Nº de Trabajadores	Consumo (m³)	Importe S/.	Indice de consumo de agua (m³/número de personas)
ene-14	7	15	51.70	2.14
feb-14	7	18	113.50	2.57
mar-14	7	12	41.70	1.71
abr-14				
may-14				
jun-14				
jul-14				
ago-14				
sep-14				
oct-14				
nov-14				
dic-14				
Promedio	2	4	17.24	0.54

CONSUMO DE AGUA POTABLE - 2014

Sede Ancash

Mes	Nº de Trabajadores	Consumo (m³)	Importe S/.	Indice de consumo de agua (m³/número de personas)
ene-14	6	16	46.90	2.67
feb-14	6	6	19.00	1.00
mar-14	6	9	27.30	1.50
abr-14				
may-14				
jun-14				
jul-14				
ago-14				
sep-14				
oct-14				
nov-14				
dic-14				
Promedio	2	3	7.77	0.43

(*) hay un convenio entre propietario y el Osiptel, por un cargo fijo mensual.

CONSUMO DE AGUA POTABLE - 2014

Sede Cusco

Mes	Nº de Trabajadores	Consumo (m³)	Importe S/.	Indice de consumo de agua (m³/número de personas)
ene-14	7	4	18.80	0.57
feb-14	7	4	18.80	0.57
mar-14	7	5	22.50	0.71
abr-14				
may-14				
jun-14				
jul-14				
ago-14				
sep-14				
oct-14				
nov-14				
dic-14				
Promedio	2	1	5.01	0.15

CONSUMO DE AGUA POTABLE - 2014

Sede Huancavelica

Mes	Nº de Trabajadores	Consumo (m³)	Importe S/.	Indice de consumo de agua (m³/número de personas)
ene-14	6	*	50.00	8.33
feb-14	6	*	50.00	8.33
mar-14	6	*	50.00	8.33
abr-14				
may-14				
jun-14				
jul-14				
ago-14				
sep-14				
oct-14				
nov-14				
dic-14				
Promedio	2	0	12.50	2.08

CONSUMO DE AGUA POTABLE - 2014

Sede Huancayo

Mes	Nº de Trabajadores	Consumo (m³)	Importe S/.	Indice de consumo de agua (m³/número de personas)
ene-14	7	30	50.45	4.29
feb-14	7	30	50.45	4.29
mar-14	7	22	22.85	3.14
abr-14				
may-14				
jun-14				
jul-14				
ago-14				
sep-14				
oct-14				
nov-14				
dic-14				
Promedio	2	7	10.31	0.98

CONSUMO DE AGUA POTABLE - 2014

Sede Huanuco

Mes	Nº de Trabajadores	Consumo (m³)	Importe S/.	Indice de consumo de agua (m³/número de personas)
ene-14	6	6	12.80	1.00
feb-14	6	6	12.70	1.00
mar-14	6	6	12.70	1.00
abr-14				
may-14				
jun-14				
jul-14				
ago-14				
sep-14				
oct-14				
nov-14				
dic-14				
Promedio	2	2	3.18	0.25

(*) hay un convenio entre propietario y el Osiptel, por un cargo fijo mensual.

CONSUMO DE AGUA POTABLE - 2014

Sede Ica

Mes	Nº de Trabajadores	Consumo (m³)	Importe S/.	Indice de consumo de agua (m³/número de personas)
ene-14	7	30	55.20	4.29
feb-14	7	30	27.50	4.29
mar-14	7	30	27.50	4.29
abr-14				
may-14				
jun-14				
jul-14				
ago-14				
sep-14				
oct-14				
nov-14				
dic-14				
Promedio	2	8	9.18	1.07

CONSUMO DE AGUA POTABLE - 2014

Sede Loreto

Mes	Nº de Trabajadores	Consumo (m³)	Importe S/.	Indice de consumo de agua (m³/número de personas)
ene-14	6	*	50.00	8.33
feb-14	6	*	50.00	8.33
mar-14	5	*	50.00	10.00
abr-14				
may-14				
jun-14				
jul-14				
ago-14				
sep-14				
oct-14				
nov-14				
dic-14				
Promedio	1	0	12.50	2.22

(*) hay un convenio entre propietario y el Osiptel, por un cargo fijo mensual.

CONSUMO DE AGUA POTABLE - 2014

Sede Moquegua

Mes	Nº de Trabajadores	Consumo (m³)	Importe S/.	Indice de consumo de agua (m³/número de personas)
ene-14	6	12	33.80	2.00
feb-14	6	11	36.40	1.83
mar-14	6	13	36.40	2.17
abr-14				
may-14				
jun-14				
jul-14				
ago-14				
sep-14				
oct-14				
nov-14				
dic-14				
Promedio	2	3	8.88	0.50

CONSUMO DE AGUA POTABLE - 2014

Sede Piura

Mes	Nº de Trabajadores	Consumo (m³)	Importe S/.	Indice de consumo de agua (m³/número de personas)
ene-14	8	7	22.20	0.88
feb-14	6	1	22.25	0.17
mar-14	8	6	19.40	0.75
abr-14				
may-14				
jun-14				
jul-14				
ago-14				
sep-14				
oct-14				
nov-14				
dic-14				
Promedio	2	1	5.32	0.15

CONSUMO DE AGUA POTABLE - 2014

Sede Puno

Mes	Nº de Trabajadores	Consumo (m³)	Importe S/.	Indice de consumo de agua (m³/número de personas)
ene-14	6	4	12.38	0.67
feb-14	7	4	12.32	0.57
mar-14	7	6	17.35	0.86
abr-14				
may-14				
jun-14				
jul-14				
ago-14				
sep-14				
oct-14				
nov-14				
dic-14				
Promedio	2	1	3.50	0.17

CONSUMO DE AGUA POTABLE - 2014

Sede Tacna

Mes	Nº de Trabajadores	Consumo (m³)	Importe S/.	Indice de consumo de agua (m³/número de personas)
ene-14	7	8	17.80	1.14
feb-14	7	6	32.10	0.86
mar-14	5	7	15.90	1.40
abr-14				
may-14				
jun-14				
jul-14				
ago-14				
sep-14				
oct-14				
nov-14				
dic-14				
Promedio	2	2	5.48	0.28

CONSUMO DE AGUA POTABLE - 2014

Sede La Libertad

Mes	Nº de Trabajadores	Consumo (m³)	Importe S/.	Indice de consumo de agua (m³/número de personas)
ene-14	7	*	30.00	4.29
feb-14	8	*	30.00	3.75
mar-14	8	*	30.00	3.75
abr-14				
may-14				
jun-14				
jul-14				
ago-14				
sep-14				
oct-14				
nov-14				
dic-14				
Promedio	2	0	7.50	0.98

CONSUMO DE AGUA POTABLE - 2014

Sede Tumbes

Mes	Nº de Trabajadores	Consumo (m³)	Importe S/.	Indice de consumo de agua (m³/número de personas)
ene-14	6	*	50.00	8.33
feb-14	3	*	50.00	16.67
mar-14	3	*	50.00	16.67
abr-14				
may-14				
jun-14				
jul-14				
ago-14				
sep-14				
oct-14				
nov-14				
dic-14				
Promedio	1	0	12.50	3.47

(*) hay un convenio entre propietario y el Osiptel, por un cargo fijo mensual.

CONSUMO DE AGUA POTABLE - 2014

Sede Ucayali

Mes	Nº de Trabajadores	Consumo (m³)	Importe S/.	Indice de consumo de agua (m³/número de personas)
ene-14	7	*	35.00	5.00
feb-14	7	*	35.00	5.00
mar-14	7	*	35.00	5.00
abr-14				
may-14				
jun-14				
jul-14				
ago-14				
sep-14				
oct-14				
nov-14				
dic-14				
Promedio	2	0	8.75	1.25

(*) hay un convenio entre propietario y el Osiptel, por un cargo fijo mensual.

CONSUMO DE AGUA POTABLE - 2014

Sede Madre de Dios

Mes	Nº de Trabajadores	Consumo (m³)	Importe S/.	Indice de consumo de agua (m³/número de personas)
ene-14	6	*	30.00	5.00
feb-14	6	*	30.00	5.00
mar-14	4	*	30.00	7.50
abr-14				
may-14				
jun-14				
jul-14				
ago-14				
sep-14				
oct-14				
nov-14				
dic-14				
Promedio	1	0	7.50	1.46

(*) hay un convenio entre propietario y el Osiptel, por un cargo fijo mensual.

CONSUMO DE AGUA POTABLE - 2014

Sede San Martin

Mes	Nº de Trabajadores	Consumo (m³)	Importe S/.	Indice de consumo de agua (m³/número de personas)
ene-14	4	*	50.00	12.50
feb-14	6	*	50.00	8.33
mar-14	6	*	50.00	8.33
abr-14				
may-14				
jun-14				
jul-14				
ago-14				
sep-14				
oct-14				
nov-14				
dic-14				
Promedio	1	0	12.50	2.43

(*) hay un convenio entre propietario y el Osiptel, por un cargo fijo mensual.

CONSUMO DE ENERGIA ELECTRICA - 2014

Sede Amazonas

Mes	Nº de Trabajadores	Importe S/.	Consumo de Energía activa (KW.h)	Indicador Kw.h de energía eléctrica consumida/ Número de personas
ene-14	6	563.20	451.10	75.18
feb-14	5	242.20	425.50	85.10
mar-14	3	233.90	402.80	134.27
abr-14				
may-14				
jun-14				
jul-14				
ago-14				
sep-14				
oct-14				
nov-14				
dic-14				
Promedio	1	86.61	106.62	24.55

CONSUMO DE ENERGIA ELECTRICA - 2014

Sede Apurimac

Mes	Nº de Trabajadores	Importe S/.	Consumo de Energía activa (KW.h)	Indicador Kw.h de energía eléctrica consumida/ Número de personas
ene-14	3	192.95	149.00	49.67
feb-14	6	103.65	152.00	25.33
mar-14	6	118.60	173.00	28.83
abr-14				
may-14				
jun-14				
jul-14				
ago-14				
sep-14				
oct-14				
nov-14				
dic-14				
Promedio	1	34.60	39.50	8.65

CONSUMO DE ENERGIA ELECTRICA - 2014

Sede Arequipa

Mes	Nº de Trabajadores	Importe S/.	Consumo de Energía activa (KW.h)	Indicador Kw.h de energía eléctrica consumida/ Número de personas
ene-14	8	589.40	510.00	63.75
feb-14	8	237.20	439.00	54.88
mar-14	6	261.10	463.00	77.17
abr-14				
may-14				
jun-14				
jul-14				
ago-14				
sep-14				
oct-14				
nov-14				
dic-14				
Promedio	2	90.64	117.67	16.32

CONSUMO DE ENERGIA ELECTRICA - 2014

Sede Ayacucho

Mes	Nº de Trabajadores	Importe S/.	Consumo de Energía activa (KW.h)	Indicador Kw.h de energía eléctrica consumida/ Número de personas
ene-14	5	315.70	218.00	43.60
feb-14	5	147.10	195.00	39.00
mar-14	5	158.80	211.00	42.20
abr-14				
may-14				
jun-14				
jul-14				
ago-14				
sep-14				
oct-14				
nov-14				
dic-14				
Promedio	1	51.80	52.00	10.40

CONSUMO DE ENERGIA ELECTRICA - 2014

Sede Cajamarca

Mes	Nº de Trabajadores	Importe S/.	Consumo de Energía activa (KW.h)	Indicador Kw.h de energía eléctrica consumida/ Número de personas
ene-14	7	479.20	382.00	54.57
feb-14	7	223.70	381.00	54.43
mar-14	7	268.90	457.00	65.29
abr-14				
may-14				
jun-14				
jul-14				
ago-14				
sep-14				
oct-14				
nov-14				
dic-14				
Promedio	2	80.98	101.67	14.52

CONSUMO DE ENERGIA ELECTRICA - 2014

Sede Cerro de Pasco

Mes	Nº de Trabajadores	Importe S/.	Consumo de Energía activa (KW.h)	Indicador Kw.h de energía eléctrica consumida/ Número de personas
ene-14	6	422.60	315.00	52.50
feb-14	6	332.10	455.00	75.83
mar-14	6	289.50	388.00	64.67
abr-14				
may-14				
jun-14				
jul-14				
ago-14				
sep-14				
oct-14				
nov-14				
dic-14				
Promedio	2	87.02	96.50	16.08

CONSUMO DE ENERGIA ELECTRICA - 2014

Sede Chiclayo

Mes	Nº de Trabajadores	Importe S/.	Consumo de Energía activa (KW.h)	Indicador Kw.h de energía eléctrica consumida/ Número de personas
ene-14	7	307.20	549.00	78.43
feb-14	7	390.10	669.00	95.57
mar-14	7	375.20	625.00	89.29
abr-14				
may-14				
jun-14				
jul-14				
ago-14				
sep-14				
oct-14				
nov-14				
dic-14				
Promedio	2	89.38	153.58	21.94

CONSUMO DE ENERGIA ELECTRICA - 2014

Sede Chimbote

Mes	Nº de Trabajadores	Importe S/.	Consumo de Energía activa (KW.h)	Indicador Kw.h de energía eléctrica consumida/ Número de personas
ene-14	6	66.30	94.00	15.67
feb-14	6	131.70	221.00	36.83
mar-14	6	185.00	307.00	51.17
abr-14				
may-14				
jun-14				
jul-14				
ago-14				
sep-14				
oct-14				
nov-14				
dic-14				
Promedio	2	31.92	51.83	8.64

CONSUMO DE ENERGIA ELECTRICA - 2014

Sede Cusco

Mes	Nº de Trabajadores	Importe S/.	Consumo de Energía activa (KW.h)	Indicador Kw.h de energía eléctrica consumida/ Número de personas
ene-14	7	509.95	460.00	65.71
feb-14	7	247.45	398.00	56.86
mar-14	7	247.40	398.00	56.86
abr-14				
may-14				
jun-14				
jul-14				
ago-14				
sep-14				
oct-14				
nov-14				
dic-14				
Promedio	2	83.73	104.67	14.95

CONSUMO DE ENERGIA ELECTRICA - 2014

Sede Huancavelica

Mes	Nº de Trabajadores	Importe S/.	Consumo de Energía activa (KW.h)	Indicador Kw.h de energía eléctrica consumida/ Número de personas
ene-14	6	307.90	457.00	76.17
feb-14	6	304.50	427.00	71.17
mar-14	6	345.90	485.00	80.83
abr-14				
may-14				
jun-14				
jul-14				
ago-14				
sep-14				
oct-14				
nov-14				
dic-14				
Promedio	2	79.86	114.08	19.01

CONSUMO DE ENERGIA ELECTRICA - 2014

Sede Huancayo

Mes	Nº de Trabajadores	Importe S/.	Consumo de Energía activa (KW.h)	Indicador Kw.h de energía eléctrica consumida/ Número de personas
ene-14	7	281.50	424.00	60.57
feb-14	7	261.90	374.00	53.43
mar-14	7	283.50	403.00	57.57
abr-14				
may-14				
jun-14				
jul-14				
ago-14				
sep-14				
oct-14				
nov-14				
dic-14				
Promedio	2	68.91	100.08	14.30

CONSUMO DE ENERGIA ELECTRICA - 2014

Sede Huanuco

Mes	Nº de Trabajadores	Importe S/.	Consumo de Energía activa (KW.h)	Indicador Kw.h de energía eléctrica consumida/ Número de personas
ene-14	6	148.50	210.00	35.00
feb-14	6	167.70	230.00	38.33
mar-14	6	179.60	245.00	40.83
abr-14				
may-14				
jun-14				
jul-14				
ago-14				
sep-14				
oct-14				
nov-14				
dic-14				
Promedio	2	41.32	57.08	9.51

CONSUMO DE ENERGIA ELECTRICA - 2014

Sede Ica

Mes	Nº de Trabajadores	Importe S/.	Consumo de Energía activa (KW.h)	Indicador Kw.h de energía eléctrica consumida/ Número de personas
ene-14	7	587.00	565.00	80.71
feb-14	7	394.44	667.00	95.29
mar-14	7	456.00	768.00	109.71
abr-14				
may-14				
jun-14				
jul-14				
ago-14				
sep-14				
oct-14				
nov-14				
dic-14				
Promedio	2	119.79	166.67	23.81

CONSUMO DE ENERGIA ELECTRICA - 2014

Sede Iquitos

Mes	Nº de Trabajadores	Importe S/.	Consumo de Energía activa (KW.h)	Indicador Kw.h de energía eléctrica consumida/ Número de personas
ene-14	6	478.00	852.00	142.00
feb-14	6	457.00	816.00	136.00
mar-14	5	507.50	896.00	179.20
abr-14				
may-14				
jun-14				
jul-14				
ago-14				
sep-14				
oct-14				
nov-14				
dic-14				
Promedio	1	120.21	213.67	38.10

CONSUMO DE ENERGIA ELECTRICA - 2014

Sede Moquegua

Mes	Nº de Trabajadores	Importe S/.	Consumo de Energía activa (KW.h)	Indicador Kw.h de energía eléctrica consumida/ Número de personas
ene-14	6	215.04	354.00	59.00
feb-14	6	219.98	365.00	60.83
mar-14	6	194.48	307.00	51.17
abr-14				
may-14				
jun-14				
jul-14				
ago-14				
sep-14				
oct-14				
nov-14				
dic-14				
Promedio	2	52.46	85.50	14.25

CONSUMO DE ENERGIA ELECTRICA - 2014

Sede Piura

Mes	Nº de Trabajadores	Importe S/.	Consumo de Energía activa (KW.h)	Indicador Kw.h de energía eléctrica consumida/ Número de personas
ene-14	8	407.10	679.00	84.88
feb-14	6	539.30	903.00	150.50
mar-14	8	521.50	898.00	112.25
abr-14				
may-14				
jun-14				
jul-14				
ago-14				
sep-14				
oct-14				
nov-14				
dic-14				
Promedio	2	122.33	206.67	28.97

CONSUMO DE ENERGIA ELECTRICA - 2014

Sede Puno

Mes	Nº de Trabajadores	Importe S/.	Consumo de Energía activa (KW.h)	Indicador Kw.h de energía eléctrica consumida/ Número de personas
ene-14	6	194.05	295.00	49.17
feb-14	7	197.00	291.00	41.57
mar-14	7	199,055.00	294.00	42.00
abr-14				
may-14				
jun-14				
jul-14				
ago-14				
sep-14				
oct-14				
nov-14				
dic-14				
Promedio	2	16,620.50	73.33	11.06

CONSUMO DE ENERGIA ELECTRICA - 2014

Sede Tacna

Mes	Nº de Trabajadores	Importe S/.	Consumo de Energía activa (KW.h)	Indicador Kw.h de energía eléctrica consumida/ Número de personas
ene-14	7	200.47	365.00	52.14
feb-14	7	265.35	498.00	71.14
mar-14	5	244.04	444.00	88.80
abr-14				
may-14				
jun-14				
jul-14				
ago-14				
sep-14				
oct-14				
nov-14				
dic-14				
Promedio	2	59.16	108.92	17.67

CONSUMO DE ENERGIA ELECTRICA - 2014

Sede Trujillo

Mes	Nº de Trabajadores	Importe S/.	Consumo de Energía activa (KW.h)	Indicador Kw.h de energía eléctrica consumida/ Número de personas
ene-14	7	304.40	292.00	41.71
feb-14	8	157.40	270.00	33.75
mar-14	8	175.00	297.00	37.13
abr-14				
may-14				
jun-14				
jul-14				
ago-14				
sep-14				
oct-14				
nov-14				
dic-14				
Promedio	2	53.07	71.58	9.38

CONSUMO DE ENERGIA ELECTRICA - 2014

Sede Tumbes

Mes	Nº de Trabajadores	Importe S/.	Consumo de Energía activa (KW.h)	Indicador Kw.h de energía eléctrica consumida/ Número de personas
ene-14	6	387.90	643.00	107.17
feb-14	3	525.10	875.00	291.67
mar-14	3	563.30	914.00	304.67
abr-14				
may-14				
jun-14				
jul-14				
ago-14				
sep-14				
oct-14				
nov-14				
dic-14				
Promedio	1	123.03	202.67	58.63

CONSUMO DE ENERGIA ELECTRICA - 2014

Sede Ucayali

Mes	Nº de Trabajadores	Importe S/.	Consumo de Energía activa (KW.h)	Indicador Kw.h de energía eléctrica consumida/ Número de personas
ene-14	7	596.00	0.00	0.00
feb-14	7	621.00	1,224.00	174.86
mar-14	7	705.54	1,390.00	198.57
abr-14				
may-14				
jun-14				
jul-14				
ago-14				
sep-14				
oct-14				
nov-14				
dic-14				
Promedio	2	160.21	217.83	31.12

CONSUMO DE ENERGIA ELECTRICA - 2014

Sede Madre de Dios

Mes	Nº de Trabajadores	Importe S/.	Consumo de Energía activa (KW.h)	Indicador Kw.h de energía eléctrica consumida/ Número de personas
ene-14	6	755.80	591.00	98.50
feb-14	6	257.75	400.00	66.67
mar-14	4	394.25	596.00	149.00
abr-14				
may-14				
jun-14				
jul-14				
ago-14				
sep-14				
oct-14				
nov-14				
dic-14				
Promedio	1	117.32	132.25	26.18

CONSUMO DE ENERGIA ELECTRICA - 2014

Sede San Martin

Mes	Nº de Trabajadores	Importe S/.	Consumo de Energía activa (KW.h)	Indicador Kw.h de energía eléctrica consumida/ Número de personas
ene-14	4	438.00	769.00	192.25
feb-14	6	402.00	685.00	114.17
mar-14	6	502.85	839.00	139.83
abr-14				
may-14				
jun-14				
jul-14				
ago-14				
sep-14				
oct-14				
nov-14				
dic-14				
Promedio	1	111.90	191.08	37.19